КРАСНООБСК

№38 (750) 29.09.2018 РЕКЛАМНО-ИНФОРМАЦИОННАЯ ГАЗЕТА KRASNOOBSK-NOVOSTi.RU

НИНЭЛЬ
салон красоты

Приглашаем Вас посетить нашего косметолога
Ляну Рафаиловну Бордунову

Опыт работы 20 лет

- Комплексная чистка лица ~~1800~~ 1500 руб.
  + в подарок массаж рук
- Депиляция воском:
  - Подмышки ~~400~~ 300 руб.
  - Бикини глубокое ~~1200~~ 1000 руб.
  - Ноги ~~1000~~ 800 руб.
  - Руки до локтя ~~500~~ 350 руб.
- Комплекс бровей ~~500~~ 400 руб.

К Вашим услугам подарочные сертификаты и абонементы в солярий

По понедельникам СКИДКА 20% пенсионерам на маникюр, стрижку, оформление бровей

Краснообск, 217
348-76-24 | 348-54-44
ninel_beautysalon 10:00 – 21:00

!!! 25 ЛЕТ НА РЫНКЕ !!!

МАСТЕР

СТРОЙ - ИНСТРУМЕНТ

ЭЛЕКТРО • БЕНЗО • СЛЕСАРНЫЙ
СВАРОЧНЫЙ • САДОВЫЙ • КРЕПЁЖ

НОВОЕ ВРЕМЯ РАБОТЫ
10:00 - 20:00

* - КОЛИЧЕСТВО ОГРАНИЧЕНО

ЕЖЕДНЕВНО 10:00 - 20:00
п.Краснообск, д.232 т.217-42-48

Реклама

АН «ГАРАНТ-РИЭЛТ»
На рынке недвижимости с 1998 года
Тел. 348-63-13; 214-83-10; 348-60-58
д.25, II этаж, оф. 203. e-mail: garant-rielt25@ngs.ru www.гарант-риэлт25.рф

НЕДВИЖИМОСТЬ

Адрес	Дом	Э/Э	Мат.	Площади	б/л	С/уз	Цена, т.р.
1-комнатные квартиры							
	Новосибирский квартал	1–10\10	пан.	36–43\16–18\8,4	л	разд.	1860–2320 т.р.
	15,47	2,4,5\5	кирп.	32\17\6	нет	сов.	1700–1800 т.р.
	102,106,108	4,1,3,6,9,3,4	кирп.	36–56\18\10	л	сов.	2100–2700 т.р.
	109,110,111,113	3,4,5,1,4	кирп.	41–50\18\12	л	сов.	2100–2800 т.р.
	1,2,8	9,1,4	пан.	37\19\9	б	сов.	1700–2100 т.р.
	202,206,212,220	1,9,6,5\9–10	пан.	37\19\9	б	сов.	1800–1999 т.р.
	204/1,204/2,205/1	8,10,5,8,1,3	пан.	40\18\8	л	сов.	1980–2350 т.р.
	215,217,233	6,8,2,1,3,8,10	кирп.	38–51\23\12	л	сов.	2200–3000 т.р.
	226,227,228	1,6,7,10,12,3,1,2,10,11	кирп.	31–51\23\12	л	сов.	1700–3300 т.р.
	249,252	7,8,1	кирп.	32\41\44	л	сов.	1850–1950 т.р.
	244	1\5	кирп.	30\18\6	нет	разд.	1200–1270 т.р.
	6-й м-н, 23, 24,33,34,35,51	2,4,2,1,4\4	кирп.	57\23\17	л	сов.	2450–3600 т.р.
	ЖК «Бавария»	2,3,4\4	кирп.	41–43\23\9	б	сов.	2480–4000 т.р.
2-комнатные квартиры							
	Новосибирский квартал	1–10\10	пан.	56–62\31\8,4	л	разд.	2345–3500 т.р.
	15,45,23	1,5,1\5	кирп.	47\27\7	б	разд.	2350–2450 т.р.
	245	2\5	кирп.	42–56\24-33\7	нет	разд.	1550 т.р.
	104,109,113,114,115	5,7,1,1\10; 7\14	кирп.	57–72\35\19	л	2 разд.	3400–4100 т.р.
	2,6	6,1\9	пан.	54\32\8	б	разд.	2400–2800 т.р.
	213,215,216,219	1,9,3,3,5\9	кирп.	68–86\44\17	л	разд.	3300–5500 т.р.
	225, 226,227	9/16; 2,9,10; 1,4/10	кирп.	47–79\42\15	л	разд.	3700–4800 т.р.
	232, 246	2\10; 6,10\18	кирп.	45–78\45\12	л	разд.	3050–3650 т.р.
	250	3,6\8	кирп.	50–55\40\12	л	разд.	2450–2500 т.р.
	5-й м-н 48, 3	3\3	кирп.	74\46\11	б+л	разд.	4700–6500 т.р.
	6-й м-н 2, 24, 35	4,4\4	кирп.	74\43\13	б	сов.	4250–5550 т.р.
	ЖК «Бавария»	1,2,3,4\4	кирп.	72–83\23\9	б	сов.	4000–7750 т.р.
3-комнатные квартиры							
	Новосибирский квартал	1–10\10	пан.	78–107\42\12	л	разд.	3622–4290 т.р.
	13,14,21,28,35,49,51	5,4,4,2,4,5\5	кирп.	62\40\8	б	разд.	2990–5100 т.р.
	104,106,109,115	4,7,2,5,4\14	кирп.	78–85\45\13	л	разд.	4900–5650 т.р.
	232,233	6,9\12	кирп.	110\58\15	л	разд.	5750–8500 т.р
	41,42	4,5\5	кирп.	86\48\11	л	2 разд.	4000–4500 т.р.
	4,5,7	3,2,4\9	пан.	63\39\9	л	разд.	3000–4300 т.р.
	202,203, 220	6,8,2,3\10	пан.	63\39\9	л	разд.	2850–3450 т.р.
	217,218,219	1,3,10,5\9	кирп.	152\94; 96\52\12	б	2 разд.	4230–6500 т.р.
	246,252	4\18; 5\8	кирп.	85–100\53\14	л	2 разд.	4000–7800 т.р.
	5-й м-н: 47	3\4	кирп.	120\88\17	2л	разд.	10500
	6-й м-н: 24,32,53	4,2,1\4	кирп.	77–138\75\15	2 л	2 разд.	5500–10700 т.р.
	Обмен	3-к. кв. ↔ 1-к. кв.		3-к. кв. ↔ 2-к. кв.		1-к. кв. ↔ 2-к. кв.	

Комнаты в домах: 3, 4, 6, 9, 202, 244, 245 от 520 т.р.

4–5-к. кв. в домах: 20, 22, 35, 41, 42, 50, 1, 4, 6, 9, 201, 203, 206, 212, 214, 217, 218, 224, 226 от 3300 т.р.

Коттеджи, зем. участки: п. Краснообск, Морской, Мичуринский, Юный Ленинец — догов.

ИПОТЕКА. Помощь в получении кредитного решения

Примем риэлтора. Резюме — на эл. почту garant-rielt25@ngs.ru

www.hospital168.ru
МЕДСАНЧАСТЬ-168
ВСЕ ВИДЫ
РЕНТГЕН исследований в Краснообске
МЕДСАНЧАСТЬ-168 – работаем с 1972 года –
✓ Малодозовый цифровой аппарат
✓ Результат сразу после исследования
Арбузова, 1/1, к. 4 • Арбузова, 6
Коптюга, 13 • Краснообск, 116
+7 (383) 332-05-51
№ЛО-54-01-004993 от 13.07.2018 г.
ИМЕЮТСЯ ПРОТИВОПОКАЗАНИЯ. ИЗ ОБЩЕСТВЕННОГО ИНТЕРЕСА ПРОВЕДЕНА ПРОДУКЦИЯ

ВСЕ ДЛЯ РЕМОНТА
ХОЗЯИНЪ
СТРОИТЕЛЬНЫЕ И ОТДЕЛОЧНЫЕ МАТЕРИАЛЫ • СУХИЕ СТРОИТЕЛЬНЫЕ СМЕСИ • КРЕПЕЖ
ГЕРМЕТИКИ/КЛЕИ • ИНСТРУМЕНТ • ЭЛЕКТРОТОВАРЫ • ХОЗТОВАРЫ • САНТЕХНИКА
Время работы: ЕЖЕДНЕВНО 9:00–20:00
р.п. Краснообск д.249, тел. 8-961-215-04-08
Реклама

ШКОЛА СПОРТИВНОГО РАЗВИТИЯ «УСПЕХ»
(на основе методик спортивной гимнастики и каратэ)
ЗАПИСЬ В НОВЫЕ ГРУППЫ
детей 4 года, 5 лет, 6–7 лет
*Оплата многодетным и малообеспеченным составляет 50% от абонемента
ФИЛИАЛ В КРАСНООБСКЕ тел: 214-11-44

Государственный академический Сибирский русский народный хор

приглашает
7 октября 2018
в Дом ученых

на концертную программу

«Ямщицкий сказ»

Концертная программа «Ямщицкий сказ» основана на музыкальном, песенном и хореографическом материале исключительно Сибирского региона.

Концепция программы представляет собой некий событийный ряд жизни сибиряков, ситуации и переживания. Образ Ямщика — это образ странника, который наблюдает за разнообразной жизнью людей. Он видит и природу, и стихию, и быт. Через взгляд ямщика зрителю раскрывается тайна сибирского характера, души и внутренней свободы.

Стоит отметить, что над декорациями к «Ямщицкому сказу» работал член союза художников России, главный художник Государственного академического Сибирского русского народного хора Сергей Меньшиков, а эскизы для костюмов разрабатывал известный дизайнер-модельер Виктор Феоктистов.

Сохранение народных традиций, возрождение культурного наследия — вот те непростые и благородные цели, которыми руководствуется в своем творчестве Государственный академический Сибирский русский народный хор.

Продолжительность концертной программы 120 минут с антрактом.

Дом ученых Краснообска
7 октября в 16:00
Телефоны: 8 (993) 011-48-25; 8 (953) 796-63-52; 348-42-85; 348-15-00

Традиционный Турслёт в Лесопарке

29 сентября в Лесопарке им. Академика Синягина в окрестностях Краснообска уже в четвертый раз пройдет турслет, посвященный всемирному Дню туризма (отмечается ежегодно 27 сентября). На военизированной туристской дистанции будут состязаться команды школ, военно-патриотических и туристских клубов Краснообска и Новосибирского района.

Участникам предстоит, ориентируясь по карте, найти 8 контрольных пунктов, расположенных в лесопарковом массиве, на каждом КП выполнить задания на время. Работа с компасом и картой, первая помощь и переноска пострадавших, выживание в лесу, метание гранат и сборка автомата, ориентирование по солнцу и многое другое.

Турслет проводится с 2015 года при поддержке Администрации поселка. Организаторами выступают православный патриотический клуб «Ковчег», действующий при Сергиево-Казанском храме Краснообска, Краснообский молодежный парламент, всероссийское военно-патриотическое общественное движение «ЮНАРМИЯ». Кроме того, в турслете всегда принимают участие и организуют свои этапы сотрудники ГИБДД и МЧС.

Открытие слета в 12:00

Награждение победителей ориентировочно 2 октября в зале Дома культуры

МБУ р.п. Краснообск «Дом культуры»

27 октября

Григорий ГЛАДКОВ (Москва)

Самый веселый детский композитор-певец России

ШОУ-КОНЦЕРТ «ПЛАСТИЛИНОВАЯ ВОРОНА»

В программе песни из мультфильмов: «Пластилиновая ворона», «Вера и Анфиса», «Следствие ведут колобки»

Цена билета 250–400 рублей

Дом культуры **Начало в 17:00**

27 октября

НОВОСИБИРСКАЯ ГОСУДАРСТВЕННАЯ ФИЛАРМОНИЯ

КОНЦЕРТ-ПОСВЯЩЕНИЕ Леониду Утесову «Я ПОЮ НЕ ГОЛОСОМ — Я ПОЮ СЕРДЦЕМ»

КОНЦЕРТНЫЙ ДУХОВОЙ ОРКЕСТР

Художественный руководитель и главный дирижер заслуженный артист Росси **Марк АБРАМОВ**
Тимур ГОРДЕЕВ (баритон)

Цена билета 200 рублей

Дом ученых **Начало в 18:00**

3 ноября

УМОРИСТИЧЕСКОЕ ШОУ «СмехОсмотр»

НАТАЛЬЯ КОРОСТЕЛЕВА , ЮРИЙ ХВОСТОВ

Цена билета 500–700 рублей
Тел. 348-42-85, 8-913-753-00-81

Дом ученых **Начало в 18:00**

МБУ р.п. Краснообск «Дом культуры»

КЛУБ ЗДОРОВЬЯ

2 октября в 12 часов в Доме культуры, зд.№71
Состоится организационная встреча.
Приглашаем женщин присоединиться к нашему клубу.

Время работы клуба: вторник, пятница с 12 до 14 часов

МБУ р.п. Краснообск «Дом культуры»

ОБРАЗЦОВЫЙ ПОЭТИЧСКИЙ ТЕАТР «ЖИРАФ»

Занятия по актерскому мастерству и сценической речи для тех, кому 13, 14 и 15 лет.

Звоните: 348-42-85, 8-999-451-29-75

МБУ р.п. Краснообск «Дом культуры»

ДЕТСКИЙ ТЕАТР МИНИАТЮР «СЕМИЦВЕТИК»

Объявляет дополнительный набор на 2018-2019 год.
Старшая группа 5 класс и старше, младшая группа 1-4класс.

Запись на вахте Дома культуры, тел.8-905-094-51-21

ЕСТЬ ПРЕДЛОЖЕНИЕ, ВОПРОС, ПРОБЛЕМА? ПИШИТЕ НАМ:
Krasnoobsk@gmail.com

ПЛЮС-МИНУС

Кто наведет порядок в зеленых зонах?

В зеленой роще между домом 203 и рынком образовалась бесхозная полоса отчуждения.

Стрижку травы проводят в 5-метровой зоне ТСЖ «Арина» (дом 203) и рынок. Средняя часть заросла двухметровым бурьяном, который к осени зацвел, что очень вредно для аллергиков, участились обращения людей в поликлинику.

За деревьями ухода нет. Года два назад во время урагана пострадало одно дерево шелковичихи, оно распалось, ствол упал на землю, теперь алкаши приспособили его под лавочку, вокруг куча пустой тары. В прошлом году обращались к леснику поселковой администрации. А.И. Борисов пришел, посмотрел: «У меня сейчас нет пилы, людей, осенью уберу». Тем дело и закончилось, уже вторая осень в разгаре, а «воз и ныне там».

Месяц назад позвонили в администрацию с просьбой разобраться наконец, кому принадлежит эта роща с кадастровым номером 54:19:180109:12447. Тишина… Кто наведет порядок в зеленой роще?

У дома 219 есть зеленая зона, где расположен детский городок, и фактически она частично находится напротив дома 218. Огородили эту зону металлическим забором со входом у дома 219 и ограду расположили рядом с бордюром проезжей части к дому 218, тротуара нет. Детям, которые ходят в школы №№ 1 и 2 со стороны «Мария-РА», приходится идти по проезжей части, обходя огромные сугробы, которые никто здесь не убирает. За последние зимы мы зафиксировали несколько случаев падения здесь пожилых людей и детей. Только своевременная реакция водителей предотвращала ДТП. Неужели надо дожидаться беды? Этого можно избежать — убрать одну секцию забора со стороны дома 218, и тротуар готов!

Инициативная группа пенсионеров дома 203 «Комитета пенсионеров за достойную жизнь»

Золотые руки

Хочу поделиться своей благодарностью и, если хотите, порекомендовать своим землякам замечательных мастеров по ремонту обуви, работающих в Торговом центре. Они нас выручают уже не один год! Прекрасные добрые люди, особенно мастер Евгений, качественная работа, недорогое и дружелюбное обслуживание. Невольно ловлю себя на мысли: если бы было у нас побольше таких ответственных людей с золотыми руками, хорошо делающих свою ежедневную работу, наша жизнь могла бы быть лучше!

Ольга П.

Доступная среда, говорите?

Мне кажется, давно пора обратить внимание на ступеньки у Торгового центра (который арендует помещения у нашей академии наук). Уж не знаю, кто должен отвечать за состояние окружающей его территории

(арендодатель – академия? или арендаторы-коммерсанты?), но состояние ее плачевно. Взять хотя бы эти ступеньки, по которым люди поднимаются-спускаются каждый день. Ясно же, что состояние аварийное, всё так и ходит под ногами. И это небезопасно, и когда-нибудь обернется травмами. Кто за это будет отвечать? Символично, что рядом находится офис крупного банка, наверное, ему должно быть стыдно за такое содержание ближайшей территории?

Марина М.

Пора провести аудиторскую проверку

В газете «Краснообск» № 33 врио директора ФГУП «Энергетик» Николай Лавринович предупредил жителей, что «сложившаяся ситуация может привести к полному или частичному ограничению потребления тепловой энергии». Спасибо, ФГУП «Энергетик», обрадовали.

Мне кажется, пора провести аудиторскую проверку деятельности предприятия.

Расходы не должны превышать доходы, полученные предприятием, значит, ваши расходы преувеличены.

О чем думают плановый отдел, гл. бухгалтер, юрист?

Почему в платежных документах ООО УК ЖСК отсутствуют данные о выполненных услугах и суммах к оплате ФГУП «Энергетик»?

Ведь в жилых домах, сданных «Новосибирским кварталом», живут люди из разных городов, они зачастую не знают, куда и сколько платить.

И в результате такой работы, вернее, «ничегонеделанья», вы нас предупреждаете, что ФГУП «Энергетик» может не выполнять свои обязательства?

Зоя Александрова

ВЫРАЖАЮ БОЛЬШУЮ БЛАГОДАРНОСТЬ

сотрудникам Дома ученых, Дома культуры, Администрации р.п. Краснообска и предпринимателю Ю.Ю.Бородинову за помощь в организации концерта для членов кооператива «СООБЩА» и жителей Краснообска.

Дмитрий Говор, председатель ПК «ПОВ СООБЩА»

Спортивные новости

16 сентября в Бийске прошел межрегиональный турнир по каратэ, где участвовали три наших спортсмена из школы Сито-рю. ***Киреев Егор*** в категории 14–15 лет в весе до 70 кг в кумитэ проиграл всего один бой победителю и в утешительных поединках занял 3 место, но в командных поединках, встретившись с тем же спортсменом, обыграл его, что обеспечило команде 1 место. В итоге Егор завоевал две медали: бронзу и золото. ***Мерк Данил*** в 12–13 лет завоевал серебро.

Уважаемые читатели!

Для того чтобы получать оперативную информацию о новостях, событиях и мероприятиях в Краснообске, а также участвовать в опросах и обсуждениях, подписывайтесь на нашу группу ВКонтакте.

Адрес: **vk.com/ksk_free**

Всем спасибо за поддержку и сотрудничество!

Вы также можете все статьи и рекламные предложения найти на нашем сайте: **krasnoobsk-novosti.ru** (все страницы газеты «Краснообск» в формате pdf выкладываются здесь по пятницам).

Более подробную информацию о товарах и услугах в Краснообске читайте на сайте: **krasnoobsk-vitrina.ru**

ЦЕНА ВОПРОСА.

Непредвиденная реплика

Продолжение. Начало см в №№ 34 (746) и 38 (748)

О.В. Шуткина — один из авторов ландшафтного проекта Лесопарка

Лет двадцать назад меня восхитили сады синтоистских монастырей — удивительное сочетание контрастных ландшафтных впечатлений на небольшом участке земли. Ландшафт создает иллюзию огромной и уединенной территории, расположенной вообще-то в мегаполисе Киото-Нара. О синтоизме мне ничего известно не было, поэтому через год отловила на обед настоятеля одного из монастырей, чтобы услышать доступную средним умам версию его религии. Версия настоятеля Озари Сенчи простая: все что красиво — божественно, а все, что уродливо — от демонов. Самое красивое, по мнению синтоистов, уже сделано, и сделано природой. Если человек сумел сделать не хуже — он близок к богам.

Виды Лесопарка им. И.И.Синягина.Ещё больше фотографий с видами этого прекрасного рукотворного творения можно найти в интернете: http://gallery.ru/watch?a=Bdu-qEem

Так вот: агроном-дендролог Ольга Васильевна Шуткина, ныне покойная, чьи рабочие зарисовки ландшафта лесопарка НГ СО ВАСХНИЛ почти случайно попали мне в руки, создала природу лучше, чем сама природа. Нет ничего случайного в форме, размерах, цвете и расположении ландшафтных групп. Каждая создает свою историю впечатлений — от мрачно-елового с контрастом березового веселья, до многоплановых и многоцветных пирамид елка-клен-шиповник. Ни один поворот не случаен, ни один не остается без доминанты или завершения. Куда ни посмотри — увидишь многоплановую четко выверенную архитектурно-пространственную композицию. И в этой композиции нет (вернее, не было, пока не прорубили) дыр. Каждая завершена, отчего есть иллюзия нескончаемости пространств — то широких дальних планов, то остросюжетных лесных коридоров.

Зарисовки не блещут мастерством художника, но полностью отражают ту пространственно-цветовую цель, которую автор предвидела, рассчитала на сорок лет вперед и реализовала. Тут мастерство покруче, чем художественное — тут ландшафтное мастерство. Ольга Васильевна рисует картины не на бумаге, она рисует в пространстве, и взамен кистей-красок у нее — елки-сосны-клены-рябины и еще 70 видов растений, размещенных в пространстве так, чтобы дух захватывало. Ольга Васильевна в своем рабочем альбоме цитирует Бальзака: «Задача искусства не в том, чтобы копировать природу, но в том, чтобы ее выражать». У нее это получилось. Выразительно, великолепно.

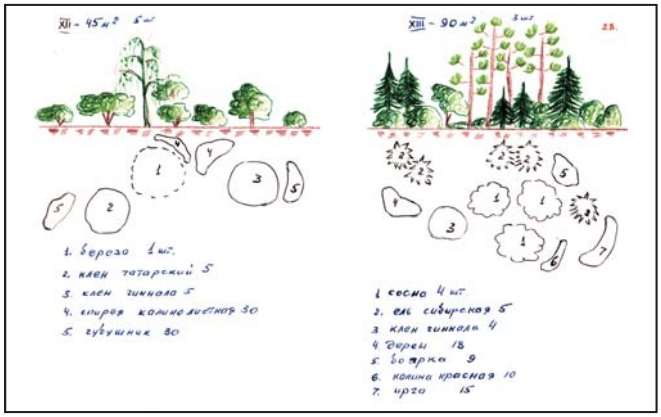

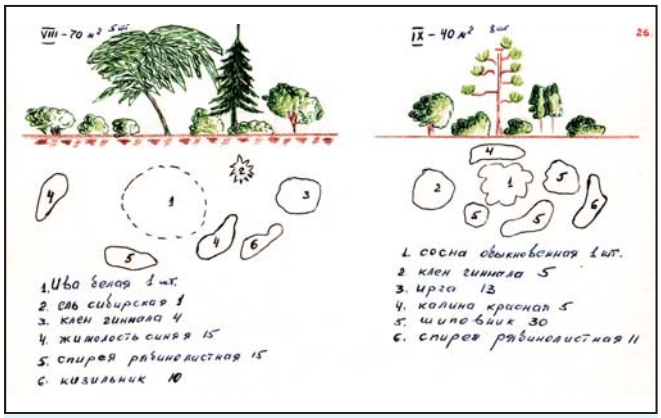

Наброски ландшафтных групп деревьев, планируемых к высадке в Лесопарке, сделанные в свое время рукой Ольги Шуткиной

То, что мы сейчас называем лесопарком имени Синягина — это огромный труд всех участников, гигантские денежные и интеллектуальные затраты, блестящая пространственная игра Ольги Васильевны с природой. Игра удалась, и никто не оценил. А повторить в наше время — не получится — ни денег, ни интеллекта, ни труда. Кстати, у нее в альбоме не только планы-зарисовки, но и расчеты деревьев поштучно, денежные расчеты затрат на саженцы (ошеломительные цифры), наименования институтов ВАСХНИЛ, ответственных за отдельные ландшафтные группы.

Подумайте о цене вопроса — откусив там-сям то 24 га на канализацию, то чуток гектаров некоей влиятельной даме (да много их таких, и каждый «влиятельный» желает откусить, попользоваться чужим) — теряем завершенный объект искусства. Это не просто лес в миллион гектаров, где ландшафтов немерено (да и их жалко), это совсем маленький кусок земли, где мастерством авторов создана виртуозная иллюзия большой природы. Откуси кусок — лишаешься второго плана, вылезут безобразные окружающие строения. Откуси кусок — и уже некрасиво, не жалко добить. Ну нельзя ломать то, что не тобой создано. Не понимают. Иногда кажется, что прав Озари — виноваты демоны, а не администрация Краснообска.

Галина Нырова,
архитектор

Участок под школу поставлен на кадастровый учет

25 сентября произошло событие, которого с нетерпением ожидали общественники. Наконец с полуторамесячным опозданием был поставлен на кадастровый учет школьный земельный участок с к/н 54:19:108109:17675.

Площадь участка — 2,39 га. Разрешенное использование — для размещения объектов дошкольного, начального общего и среднего (полного) общего образования.

На этом участке по нынешнему генплану Краснообска должна быть построена школа. Однако к моменту выделения федерального финансирования участок оказался неподготовленным. В результате в ближайших планах строительства значится школа в другом месте — возле церкви. Общественность поселка ранее отмечала выбор этого участка как неудачный: школа окажется за пределами жилых кварталов и будет отделена от них проезжей частью с интенсивным движением. Вариант же с размещением школы в северо-западной части II кольца полностью соответствовал авторской разработке проектировщиков Краснообска в 60-е годы прошлого столетия, за что авторский коллектив в 1986 году был удостоен Государственной премией СССР.

Западное полукружье II кольца в последние годы находилось в аренде у застройщика ООО «Новосибирский квартал». У общественников закрадывалось обоснованное предположение о том, что застройщик имеет намерение использовать школьный участок не по назначению, а под застройку жилыми домами. Подозрения усиливались действиями администрации поселка, которая в свое время изменила в градостроительных документах функциональную зону школьного участка.

Однако после подключения к решению проблемы администрации Новосибирского района и Министерства строительства Новосибирской области школе вернули ее прежнее законное место.

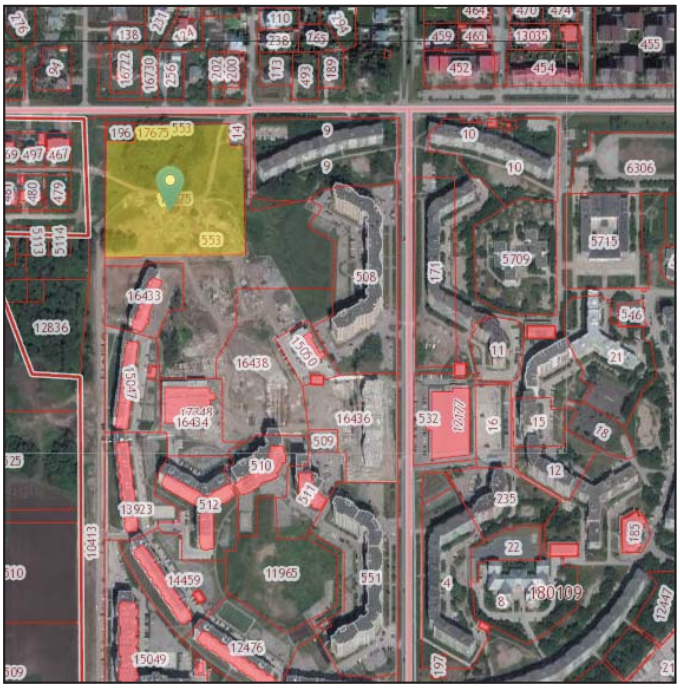

Новый Генплан поселка представлен для обсуждения

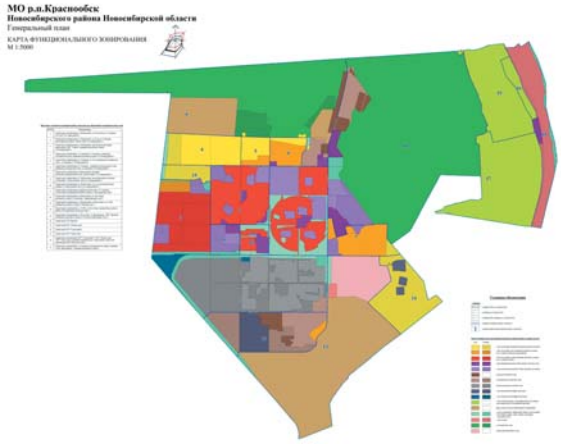

Проект генерального плана р.п. Краснообска был выполнен ООО «АрхиГрад» по муниципальному контракту от 1 декабря 2017 года, заключенному с администрацией поселка, и 26 сентября представлен общественности для изучения и последующего обсуждения на публичных слушаниях, которые должны пройти 5 декабря 2018 года.

Подробный анализ грядущих изменений будет сделан позднее, стоит остановиться лишь на тех моментах, которые сходу бросаются в глаза.

Будет увеличена территория земель, входящих в границы населенного пункта. Площадь ее возрастет на 45,43 га за счет включения прибрежного участка Оби, что лежит за садовыми обществами Обские и Тихие зори. Судя по всему, там в перспективе предполагается организовать зону отдыха. Сами общества в черту населенного пункта не попадают, продолжая располагаться на землях сельхозназначения.

В прибрежной зоне появится благоустроенный пляж с «магистральной улицей районного значения», на которой будут построены ни много ни мало «мостовое сооружение» и «транспортная развязка в разных уровнях». Теперь необходимо обязательно дожить до этого удивительного события!

Некоторые земельные участки изменили свое функциональное назначение, сменив прежнюю градостроительную зону. Анализ этих изменений мы представим в следующих выпусках газеты.

Кровавому октябрю — четверть века

Прошло уже 25 лет со дня расстрела Ельциным и его камарильей Верховного Совета РСФСР. Погибли сотни ни в чем не повинных людей, в том числе женщины, дети, старики. Это были мирные советские люди, которые выступили на защиту Белого дома, Советской власти и Конституции. Ради обогащения и личной власти узурпаторы-фашисты не посчитались с волей народа, избравшего депутатов Верховного Совета и, потеряв человеческий облик, совершили это чудовищное злодеяние, равного которому в истории ещё не было. Преступники до сих пор не наказаны. Более того, некоторые из них были названы героями и повышены в звании. А кровожадный Ельцин получил немыслимые льготы от своего преемника Путина, который даже благословил строительство дорогостоящего здания Ельцин-центра в Свердловске (ныне Екатеринбург).

После октябрьских событий 1993 г. наша страна стремительно покатилась вниз и за короткий отрезок времени превратилась в третьестепенную державу мира, с которой никто не считается. Разрушена экономика, в руинах заводы, фабрики, колхозные фермы. Как будто Мамай по стране прошел. Растет армия безработных, а власть делает вид, что «все хорошо, прекрасная маркиза». Есть ли предел человеческому цинизму и подлости?! Вы только посмотрите: добрались уже до пенсионеров. Видя, что народ безмолвствует и готов терпеть любые реформы, буржуазное правительство решило на пять лет отсрочить выход на пенсию. Значит, безработных и нищих будет еще больше. А ведь Путин заявлял, что пока он будет президентом, повышения пенсионного возраста не произойдёт. Грош цена таким заявлениям.

Все, что происходит с нами и нашей страной сегодня, — следствие тех трагических событий 25-летней давности. Не пора ли опомниться и дать отпор разрушителям и предателям страны, как это умели делать наши отцы и деды?! В конце концов, надо задуматься о том, какое будущее мы оставляем нашим детям и внукам. История не простит нам благодушия и беспечности. КПРФ считает, что выход из тупика возможен только на социалистическом пути развития под руководством правительства народного доверия. Либо мы сделаем этот шаг, либо нас окончательно сомнут.

В память о погибших за Советскую власть в октябре 1993 года коммунисты Краснообска проводят 3 октября с 17:00 до 19:00 часов пикет возле здания почтового отделения связи.

Владимир Тололо

АРМАДА
СПОРТИВНО-ОЗДОРОВИТЕЛЬНЫЙ КОМПЛЕКС

стабильная з/п, соц.пакет

приглашает на работу:

В КАФЕ:
– ЗАВЕДУЮЩЕГО ПРОИЗВОДСТВОМ;
– ПОВАРОВ;
– ОФИЦИАНТОВ;
– МОЙЩИКОВ посуды;

В ОФИС:
– ОФИС-МЕНЕДЖЕРА;

В АХО:
– УБОРЩИКОВ ПОМЕЩЕНИЙ зоны бассейнов;
– УБОРЩИКОВ ТЕРРИТОРИИ (водит. уд. машиниста-тракториста);

В БАССЕЙН:
– ИНСТРУКТОРА ПО АКВААЭРОБИКЕ.

тел. 217-43-54 (103)
personal@armada-club.ru

самый точный механизм обучения!
Языковая Школа СибТайм
ПРОВЕРЕНО Cambridge КЕМБРИДЖЕМ

- АНГЛИЙСКИЙ ЯЗЫК (в том числе подготовка к ЕГЭ);
- ГРУППА НЕПОЛНОГО ДНЯ с английским языком;
- «РАЗВИВАШКИ» (1,5–4 года);
- ПОДГОТОВКА К ШКОЛЕ

238-38-32, +7-913-753-89-49
www.sibtime.com,
vk.com/yoursibtime
Краснообск, д 225, отд. вход

ТРЕБУЮТСЯ на АЗС
■ ОПЕРАТОРЫ
■ ЗАПРАВЩИКИ
Оплата своевременно!
Звонить с 10:00 до 17:00
8-906-945-59-41, 8-960-959-80-00

ООО «Метрологическая служба Ресурс»
500 руб.* ПОВЕРКА СЧЕТЧИКОВ ВОДЫ НА ДОМУ БЕЗ СНЯТИЯ
*Если счётчик не прошёл поверку — денег не возьмем!
ЗАМЕНА + СЧЕТЧИК + ПЛОМБА от 1100 руб.
Прием заявок с 8.00 до 21.00 без выходных
287-58-00
8-913-006-58-00
www.poverkadoma.ru
Аккредитация RA.RU. 312113 от 10.04.2017 г.

ДОМ КУЛЬТУРЫ Р.П.КРАСНООБСКА
Народный коллектив по декоративно-прикладному творчеству **«Волшебный сундучок»** приглашает жителей Краснообска на очередную осеннюю выставку

«Удивительный мир текстиля»

Выставка состоится 2–6 октября в Доме ученых

Во время выставки будет производиться запись на постоянное обучение (октябрь – апрель) и на мастер-классы (в субботние дни) по изготовлению сувениров к праздничным датам.

Ежегодно в творческой мастерской реализуются новые проекты.

Виды деятельности в мастерской:

- Вышивка лентами;
- Флорентийская вышивка;
- Пэчворк (изготовление панно, картин, одеял, пледов в разных техниках);
- Свободно-художественная стежка на швейной машине;
- Изготовление сувенирной продукции к праздничным датам;
- Пошив сумок, кошельков;
- Работа с фоамираном;
- И новый проект — Джутовая филигрань.

Ждем вас в Доме Ученых с 11-00 до 14-00.
Тел. для справок 8-905-094-76-16.

МАОУ - лицею № 13 п. Краснообск СРОЧНО ТРЕБУЮТСЯ
УБОРЩИЦЫ
для работы в дневное время
Справки по тел. 8-983-317-63-13"

В ГБУЗ НСО «НКЦРБ» ТРЕБУЮТСЯ:
- *Кастелянша;*
- *Оператор ЭВМ;*
- *Уборщица в родильное отделение;*
- *Повар.*

Обращаться по тел.: 348-04-45

РОСТОК
ДЕТСКИЙ КЛУБ

Уважаемые родители и дети!

Приглашаем детей от 9 месяцев до 15 лет на занятия по следующим направлениям:

Коррекционное направление:
- Коррекция нарушений процессов чтения и письма;
- Школа внимания (для младших школьников, испытывающих трудности в обучении);
- Логопедическая коррекция нарушений устной речи;
- Психологическая коррекция и развитие эмоционально-волевой, познавательной сферы ребенка,
- Гармонизация детско-родительских отношений;
- Метод сенсорной стимуляции «Томатис»;
- Мозжечковая стимуляция.

Познавательное развитие
- Комплексные развивающие занятия;
- Решение математических задач;
- Таблица умножения за 15 занятий;
- Английский язык с 5-ти лет;
- Подготовка к школе;
- Чтение;
- Каллиграфия;
- Шахматы.

Творческое развитие
- Арт-студия «Эбру» (рисование на воде);
- Рисование песком;
- Изостудия «Акварель»;
- Музыкальное развитие;
- Театральная студия;
- Фольклорная студия.

Физическое развитие
- Корригирующая гимнастика;
- Наполняемость групп 6–8 детей.

Работает группа кратковременного пребывания

Записаться на занятия вы можете по адресу: р.п. Краснообск, 246, Детский клуб «Росток».

Ждём вас!!!

Мы готовы ответить на ваши вопросы ежедневно с 9:00 до 20:00 по тел.: 8-913-208-31-30

МКОУ Краснообская СОШ № 2 требуются:
- Дворник;
- Сторож;
- Учитель математики;
- Учитель музыки;
- Учитель английского языка;
- Учитель начальных классов.

Справки по тел. 348-47-18

ОБЪЯВЛЕНИЯ

ТРЕБУЮТСЯ

- **Работа на дому руками без интернета до 3000/день.....383-57-25**
- **Мастера, администратор в парикмахерскую.....348-73-45**
- Мастера в парикмахерскую.....348-72-11, 8-923-108-00-80
- Швеи, раскройщики, з/п от 40т.р. Кировский. Винап 8-913-916-66-95
- **Инженер сборщик-настройщик электронной аппаратуры 8-962-798-29-45**
- **Уборщица лестничных клеток.....8-913-391-00-31**
- **Мойщики на автомойку 8-913-986-49-08**
- Программист, желательно 1С, опыт. ВАСХНИЛ 348-66-32
- Конюх з/п 15-25 т.р. Возможно проживание 8-952-941-12-07
- Дворник в ТСН 8-913-905-22-08
- Бухгалтер.....348-18-17
- Помощник бухгалтера/делопроизводитель/секретарь. п. Элитный. 8-913-941-54-67

ИЩУ РАБОТУ

- Помощница по дому. Аккуратная, ответственная 8-913-007-04-20

УСЛУГИ

- Ремонт и обслуживание компьютеров, вызов на дом.....8-913-908-87-37
- **Недорого! Качественно! Ремонт. Ванна, туалет «Под ключ». Кафель, пластик. Линолеум, ламинат, перегородки. Электрика. Сантехника. Доставка материалов. Пенсионерам скидки!.....8-913-469-80-78**
- **Аккуратный недорогой ремонт, ванна, туалет под ключ, кафель, пластик. Все виды отделочных работ. Доставка материалов.....8-913-749-42-31**
- **Добросовестные женщины сделают ремонт. Обои, покраска, штукатурка. Пенсионерам скидка! 8-963-502-25-30**
- Грузоперевозки. Переезды. Грузчики 8-983-003-73-03
- Англ. яз. «English Class» Дом Быта, оф.314, около ТЦ Холди . 8-905-958-58-21
- Математика: высшая, школьная 2-11 кл., физика. .380-07-10, 8-953-864-07-10
- **Вызов сантехника, все виды работ.....8-953-787-37-85**
- Домашний мастер, ремонт, отделка квартир.....8-913-399-34-29
- Обои, шпаклевка, покраска. Мастер-женщина 8-903-999-77-26
- **Мытье окон, балконов. Уборка квартир. 8-953-770-50-67**
- Домашний мастер. Качественно. Шкафы на лоджию, балкон . 8-952-901-10-67
- **Электрик, сантехник, монтажник 8-913-727-727-5**
- Электрик, любой вид работ.....8-913-918-19-31
- Ремонт квартир, качественно, недорого, опыт 8-913-488-25-14
- **Ремонт, отделка квартир и офисов. Качественно 8-983-317-08-61**
- Ремонт. Кровельные, высотные работы, сайдинг 8-901-450-97-75
- **Сборка, ремонт мебели. Гардины, плинтус и др. 8-913-753-44-56**
- **Аккуратно! Недорогой ремонт. Ламинат, линолеум, перегородки, арки, гипсокартон, обои, побелка, штукатурка, шпаклевка. Ванна, туалет «Под ключ» (кафель, пластик). Сантехника, электрика. Доставка материалов. Пенсионерам скидки.....8-913-010-97-79**
- Ламинат, линолеум. Ремонт квартир. Недорого 8-963-946-08-28
- **Реставрация ванн. Вкладыши. Акрил. Добросовестно 299-28- 90**
- **Ремонт стиральных машин. Недорого.....8-913-391-52-28**
- Ремонтируем любой сложности стиральные, посудомоечные машины,..... титаны, микроволновые печи. БЕСПЛАТНЫЙ выезд.....8-923-256-88-81
- **Ремонт холодильников на дому. Гарантия!346-35-41, 8-913-743-85-06**
- Ремонт холодильников. Дом Быта, 1 эт. 8-960-788-48-19, 348-19-15
- **Ремонт холодильников и стиральных машин 263-02-11**
- РЕМОНТ стиральных, посудомоечных машин, титанов, свч. Без выходных..... Бесплатный выезд и диагностика мастера 8-923-777-01-45
- **Ремонт пластиковых окон..... 8-961-873-92-23, www.stroysib-nsk.ru**
- **Детские замки и москитные сетки на ваши окна .....8-961-873-92-23 oknalanding.ru**
- Грузоперевозки. Переезды. Вывоз мусора. Грузчики. Дачи 8-913-986-59-46
- Автогрузопереезды–оптимально. Автотранспорт 1,5; 2; 3; 5-тонн. Грузчики-180 р/ч. Вывоз мусора. Доставка, сборка мебели 205-20-95
- Перевозки, переезды, доставка. По ВАСХНИЛУ дешевле 8-913-958-25-08
- Грузоперевозки, переезды, грузчики. Ниссан-Атлас 8-953-779-88-56

РАЗНОЕ

- В связи с утерей Диплом о высшем образовании АВС 0337284 от 15 апреля 1998 г. на имя Степанова Александра Владимировича считать недействительным

ПРОДАМ

- Купальник круглый год! Новое поступление. Дом 111.....8-913-920-79-76
- Мука, сахар, крупы, макаронные изделия, соль, овощи.....348-48-21

КУПЛЮ

- Чугунные батареи, ванны б/у. Вывоз 286-61-85

НЕДВИЖИМОСТЬ

ПРОДАМ

- **Дачу «Тихие Зори» 8-923-175-23-77**
- Капгараж 3-уровневый отапливаемый ГСК «Колос-2» в хорошем состоянии 8-913-954-25-71
- Гараж «Холодок» 8-913-016-94-45
- Подземный охраняемый паркинг 22 кв.м в Краснообске, л. Центральная 3А 8-913-899-54-67
- Помещения без окон 14 и 14,3 кв.м 8-913-000-83-08

КУПЛЮ

- Неотапливаемый гараж.....8-913-791-18-61

СДАМ

- Комнату лично в общежитии п. Элитный (от 5500 р. в месяц).....310-85-10
- Помещения под офис (24 кв.м, 16 кв.м) 8-913-000-83-08

Феникс
РИТУАЛЬНЫЕ УСЛУГИ
- Похороны от 16 000 руб.;
- Холодильная камера;
- Памятники;
- Вызов агента.

213-08-87 Звонить круглосуточно
Краснообск, Восточная 1/4
Реклама

АВТОГРАФ
ПАМЯТНИКИ ОТ ПРОФЕССИОНАЛОВ
от 2800 рублей до элитных
БЛАГОУСТРОЙСТВО МЕСТ ЗАХОРОНЕНИЯ
СТОЛЫ, ЛАВКИ, ОГРАДКИ, ВАЗЫ
ул. С-200, тел: 381-68-81, за институтом Кормов
Иванова Клавдия Петровна 11.12.1914 - 24.05.2018
Автограф

ИМИ
ПОЛНЫЙ КОМПЛЕКС РИТУАЛЬНЫХ УСЛУГ
Реклама
- Захоронение, кремация;
- Служба сохранения тела;
- Залы прощания;
- Вызов агента на дом;
- Установка памятников.

Работаем без выходных
Наши телефоны:
348-44-95 (с 8⁰⁰ до 17⁰⁰),
239-00-59 (с 17⁰⁰ до 23⁰⁰),
063 (круглосуточно)
Льгота неработающим пенсионерам 6332,74 руб.
ВАСХНИЛ, при морге НМЦРБ, ул. Северная 1, к. 1

Рекламно-информационная газета «Краснообск» 0+
№ 38 (750) 29 сентября 2018 г.
Зарегистрирована Управлением Федеральной службы по надзору в сфере связи, информационных технологий и массовых коммуникаций по Сибирскому федеральному округу.
Свидетельство о регистрации ПИ № ТУ54-00850 от 13.09.2017
Тираж 12 000 экз.

Учредитель: ООО «Издательский Центр»
Главный редактор Д.Г.Сушков
Адрес редакции, издателя: 630501, Новосибирская обл., р.п. Краснообск, д. 221, а/я 355.
тел. 308-73-36
e-mail: krasnoobsk@gmail.com
Отпечатано в типографии АО «Советская Сибирь» 630048, г. Новосибирск, ул. Немировича-Данченко, 104
Время подписания в печать:
27 сентября 2018 г. по графику — 19:00 фактически — 19:00
Бесплатно.

Редакция оставляет за собой право литературного редактирования и сокращения предоставляемых авторами материалов.
Рукописи не возвращаются и не рецензируются.
Гонорары внештатным авторам не начисляются.
Редакция не принимает к опубликованию материалы: содержащие призывы к насильственному изменению основ конституционного строя и нарушению целостности Российской Федерации, к возбуждению расовой, национальной или религиозной розни; пропагандирующие порнографию, культ насилия и жестокость.
За содержание рекламы ответственность несут рекламодатели в соответствии с действующим законодательством Российской Федерации.

Информация для рекламодателей:

Размер строчной рекламы:
65 символов, включая пробелы, знаки препинания и номера телефонов.

Размеры модульной рекламы:
1/32 – 44x31 мм
1/16 – 90x31 мм
1/8 – 90x63 или 182x31 мм
3/16 – 90x95 мм
1/4 – 182x63 или 90x127 мм
1/2 – 182x127 или 90x255 мм
1/1 – 182x255 мм

Товарный знак по лицензии

www.pegast.ru

PEGAS TOURISTIK

Туры из Новосибирска:

Турция	от 17 000 р. ...30.09.2018
Греция	от 17 200 р. ...02.10.2018
Вьетнам	от 26 100 р. ...01.10.2018
Индия	от 28 100 р. ...25.11.2018
ОАЭ	от 28 600 р. ...08.12.2018
Кипр	от 31 100 р. ...16.10.2018
Таиланд	от 31 600 р. ...08.12.2018
о. Фукок	от 32 000 р. ...05.10.2018
о. Пхукет	от 32 200 р. ...14.11.2018
Тунис	от 35 300 р. ...01.10.2018

Новый год 2019
Скидки до 50%!
Ранее бронирование!

Цены действительны на момент публикации

КРАСНООБСК
Микрорайон 2,
ул. Западная, д. 233

380-82-78
217-46-78
8-913-716-79-30

СТОМАТОЛОГИЯ
Детям и взрослым

- Лечение
- Удаление
- Протезирование
- Только современные материалы
- Доступные цены

286-78-76, 348-60-12
СибНИИЗХим
Отдельный вход слева от центрального входа
8:00 – 20:00

О ПРОТИВОПОКАЗАНИЯХ ПРОКОНСУЛЬТИРУЙТЕСЬ У СПЕЦИАЛИСТОВ

Реклама

ООО «СОВРЕМЕННАЯ СТОМАТОЛОГИЯ»

МЕДИЦИНСКИЙ ЦЕНТР
В Краснообске с 2003 года
Стоматология

ПЕДИАТР; ДЕТСКИЙ НЕВРОЛОГ

ИНВИТРО®
Взятие анализов

ЕЖЕДНЕВНО
кроме воскресенья
с 8:00 до 12:00

ВРАЧ-УРОЛОГ
УЗИ
ЛОР-врач
ГИНЕКОЛОГ
(врач высшей категории)

ТОРГОВЫЙ ЦЕНТР
(вход со стороны Дома быта)
348-78-90

Лицензия на медицинскую деятельность № ЛО-54-01-003135 от 26.02.2015 г., выданная Министерством здравоохранения Новосибирской области

О ПРОТИВОПОКАЗАНИЯХ ПРОКОНСУЛЬТИРУЙТЕСЬ У СПЕЦИАЛИСТОВ

Приглашаем посетить Зоомагазин фауна

Аквариумы, аквариумные рыбки, огромный ассортимент товаров для животных по низким ценам

п.Краснообск,
дом Быта, 2 этаж
Тел: 8-913-484-21-98

МЫ ОТКРЫЛИСЬ!

Стоматология «Идеал»
Краснообск, ул. Западная, д. 233
Запись по тел. 8-983-133-14-16

Акции:

- Профчистка . . . . . 999 руб.
- Металлокерамика под ключ . . . 6000 руб.
- Протезирование, лечение, удаление

Стоматолог-ортопед **Дуда Виталий Анатольевич**
Стоматолог-терапевт **Толкачева Юлия Валерьевна**

О ПРОТИВОПОКАЗАНИЯХ ПРОКОНСУЛЬТИРУЙТЕСЬ У СПЕЦИАЛИСТОВ

ОПТИКА

Федеральная лицензия № ФС-99-04-000136

В АВГУСТЕ-СЕНТЯБРЕ
для всех школьников/студентов
СКИДКА 50 %
на приём оптометриста

Наш сайт:
vr-optika.ru

Для всех продолжается АКЦИЯ:
при заказе очков
на сумму более 2000 руб.
приём оптометриста
БЕСПЛАТНО!

п. Краснообск
ул. Западная 233
+7 (383) 381-76-54
http://vr-optika.ru

Новосибирск,
ул. Петухова, 76
(Кировский универмаг)
+7 (383) 215-37-72

ИМЕЮТСЯ ПРОТИВОПОКАЗАНИЯ. НЕОБХОДИМА КОНСУЛЬТАЦИЯ СПЕЦИАЛИСТА

БАЛКОНЫ. ЛОДЖИИ

ОСТЕКЛЕНИЕ, ОБШИВКА

ОБШИВКА ДАЧ

ЕВРОВАГОНКА. САЙДИНГ

Гарантия качества

www.stroy-balkon.com

т. 380-34-90

СИБИРСКАЯ ПОТОЛОЧНАЯ КОМПАНИЯ т 3333-198

НАТЯЖНЫЕ ПОТОЛКИ

Собственное производство
Безопасные баллоны и чистый монтаж
Скидки до 30%
Индивидуальный подход к каждому клиенту

БЕСШОВНЫЕ
WWW.SPKNSK.RU

Проспект Академика Коптюга 4а, корп. 2
8-913-753-53-77 8-953-894-93-81

печати
штампы
факсимиле

(383) 308-73-36

КРАСНООБСК, д. 221
Краснообский торговый дом (маг. «Аникс»),
отд. вход с левого торца
10:00 – 18:00

Лиц. ПОЛИГРАФСЕРТ № 00006 RU 001, выд. НИИГОЗНАК